Liliane Jochmans

3 juni 1943 - 11 juli 2023

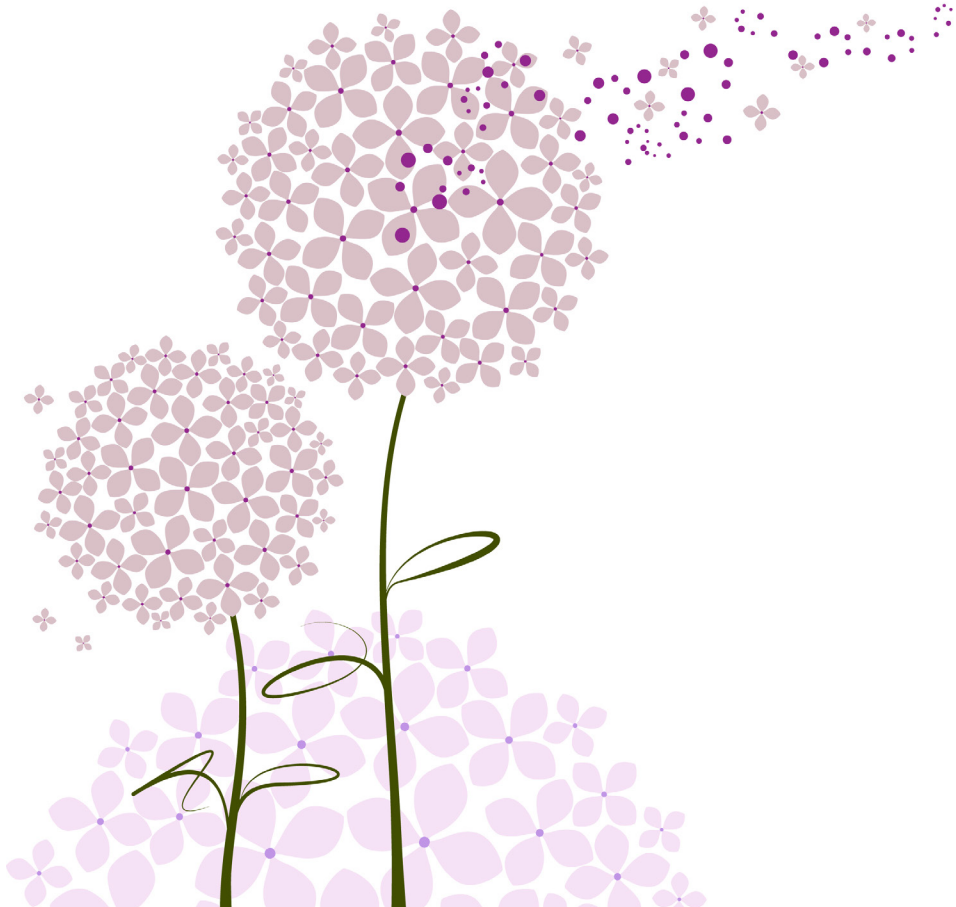

GORSENFONTEYNE
UITVAARTBEGELEIDING

Dat zij nu rust mag vinden,
want haar moed en haar hart waren groot.

†

Liliane Jochmans

Echtgenote van Johnny Serry

Geboren te Ukkel op 3 juni 1943
en overleden te Zellik op 11 juli 2023.

De uitvaartdienst waartoe u uitgenodigd wordt,
vindt plaats op maandag 17 juli 2023 om 11u
in de Sint-Bavokerk, Zellik.

Gevolgd door de begraving op de begraafplaats van Zellik.

Bijeenkomst aan de kerk vanaf 10u45.

U kan een laatste groet brengen aan Liliane
in het funerarium Gorsen-Fonteyne,
Guido Gezellestraat 6 1702 Groot-Bijgaarden,
op donderdag 13 juli 2023 tussen 14u et 15u.

U kan online condoleren op de website
www.gorsenfonteyne.be.

De familie meldt u met diepe droefheid haar overlijden:

Johnny Serry — haar echtgenoot

Pascal en Martine Serry - Nivarlet
Mireille en Michel Serry - De Breucker
Nathalie en Eddy Serry - Van de Meirscche — haar kinderen

Alexandre Boeckmans
Margaux De Breucker
Bryan en Laura Brabant - Huypens — haar kleinkinderen

Willy en Colette Jochmans - Albert, kinderen en kleinkinderen
Arlette en Roger Jochmans - Pille, kind en kleinkind
Michel en Chantal Jochmans - Simon, kinderen en kleinkinderen
haar broers, zus, schoonbroer en schoonzussen

Wij danken haar dokter Veerle Derewianka,
de verpleegsters van het Team Magali Vergalle en
het personeel van WZC Spanjeberg.